CAMPIONATO LEGA PRO 2011-12
PRIMA DIVISIONE GIRONE A

7^ Giornata di Ritorno

PRO VERCELLI
VS
REGGIANA

Vercelli, Stadio "Piola"

Sabato 25 febbraio 2012 - ore 14.30

A cura dell'Ufficio Stampa Reggiana Calcio in collaborazione con Virtualcalcio – Cerignola (FG)

7^ Giornata di Ritorno

Pro Vercelli - Reggiana

Sabato 25 febbraio 2012 – ore 14.30

PRO VERCELLI

Allenatore:
Maurizio BRAGHIN

Formazione

A disposizione

REGGIANA

Allenatore:
Lamberto ZAULI

Formazione

A disposizione

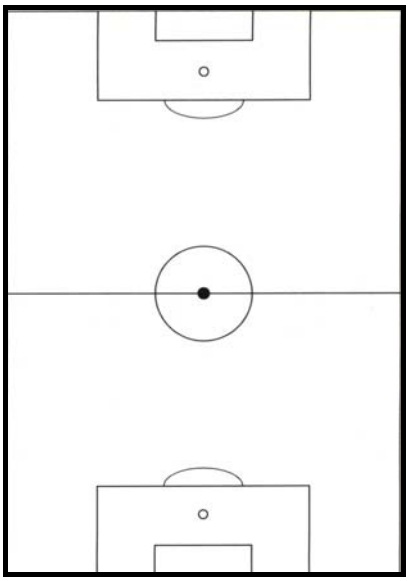

Falli subiti
1 2 3 4 5 6 7 8 9 10
11 12 13 14 15 16
17 18 19 20 21 22
23 24 25 26 27 28
29 30 31 32 33 34
35 36 37 38 39 40

Sostituzioni		
Min.	Entra	Esce

Sostituzioni		
Min.	Entra	Esce

Falli subiti
1 2 3 4 5 6 7 8 9 10
11 12 13 14 15 16
17 18 19 20 21 22
23 24 25 26 27 28
29 30 31 32 33 34
35 36 37 38 39 40

Fuorigioco
1 2 3 4 5 6 7 8 9 10
11 12 13 14 15 16
17 18 19 20 21 22
23 24 25 26 27 28
29 30 31 32 33 34
35 36 37 38 39 40

Marcatori		
Min.	Marcatore	Tipo rete

Marcatori		
Min.	Marcatore	Tipo rete

Fuorigioco
1 2 3 4 5 6 7 8 9 10
11 12 13 14 15 16
17 18 19 20 21 22
23 24 25 26 27 28
29 30 31 32 33 34
35 36 37 38 39 40

Angoli
1 2 3 4 5 6 7 8 9 10
11 12 13 14 15 16
17 18 19 20 21 22

Annotazioni

Angoli
1 2 3 4 5 6 7 8 9 10
11 12 13 14 15 16
17 18 19 20 21 22

A cura dell'Ufficio Stampa Reggiana Calcio in collaborazione con Virtualcalcio – Cerignola (FG)

7^ Giornata di Ritorno

Pro Vercelli - Reggiana

Sabato 25 febbraio 2012 – ore 14.30

Classifica generale

Squadra	Punti	Partite	Vinte	Nulle	Perse	Reti Fatte	Reti Sub	Diff. reti	M.I.
Ternana	51	23	15	6	2	32	13	19	6
Taranto (-3)	46	23	14	7	2	27	8	19	2
Carpi	41	23	12	5	6	35	19	16	-6
Pro Vercelli*	40	22	11	7	4	31	13	18	-4
Sorrento (-2)	39	23	11	8	4	30	19	11	-4
Benevento (-2)	35	23	11	4	8	33	27	6	-8
Lumezzane	32	23	9	5	9	19	22	-3	-15
Avellino*	31	22	9	4	9	26	30	-4	-13
Foggia (-2)	30	23	8	8	7	24	22	2	-13
Como (-2)*	30	22	9	5	8	30	32	-2	-12
Tritium	30	23	8	6	9	21	26	-5	-17
Pisa	27	23	6	9	8	21	22	-1	-18
Reggiana (-2)	27	23	8	5	10	27	30	-3	-16
Monza	21	23	4	9	10	21	31	-10	-24
Spal (-4)*	19	22	6	5	11	19	26	-7	-21
E. Viareggio (-1)	15	23	4	4	15	13	37	-24	-31
Foligno (-4)	13	23	4	5	14	18	32	-14	-30
Pavia	11	23	1	8	14	22	40	-18	-36

Note: * una partita in meno

24^ Giornata

Carpi - Avellino	-
Como - Pisa	-
Foggia - Tritium	-
Lumezzane - Foligno	-
Monza - E. Viareggio	-
Pavia - Spal	-
Pro Vercelli - Reggiana	-
Sorrento - Benevento	-
Ternana - Taranto	-

Reti / Marcatori

Reti	Marcatori
14	Ginestra (3, Sorrento) .
13	Arma (2, Spal) .
11	Perna (3, Pisa) .

25^ Giornata

Avellino - Monza	-
Benevento - Como	-
Foligno - Sorrento	-
Pisa - Ternana	-
Reggiana - Foggia	-
Spal - Carpi	-
Taranto - Pro Vercelli	-
Tritium - Lumezzane	-
E. Viareggio - Pavia	-

Primati

	Totale	Casa	Fuori
Più vittorie	15 (Ternana)	9 (Carpi, Taranto, Ternana)	6 (Benevento, Ternana)
Meno sconfitte	2 (Taranto, Ternana)	0 (Ternana)	1 (Taranto)
Miglior attacco	35 (Carpi)	26 (Carpi)	16 (Benevento, Como, Ternana)
Miglior difesa	8 (Taranto)	3 (*Pro Vercelli*)	3 (Taranto)
Miglior diff. reti	19 (Taranto, Ternana)	16 (Carpi)	8 (Taranto, Ternana)

Negatività

	Totale	Casa	Fuori
Meno vittorie	1 (Pavia)	1 (Pavia)	0 (Pavia)
Più sconfitte	15 (E. Viareggio)	8 (Pavia)	9 (Foligno, E. Viareggio)
Peggior attacco	13 (E. Viareggio)	7 (Lumezzane)	4 (E. Viareggio)
Peggior difesa	40 (Pavia)	18 (Pavia)	22 (Pavia)
Peggior diff. reti	-24 (E. Viareggio)	-9 (Pavia)	-17 (E. Viareggio)

A cura dell'Ufficio Stampa Reggiana Calcio in collaborazione con Virtualcalcio – Cerignola (FG)

7^ Giornata di Ritorno

Pro Vercelli - Reggiana

Sabato 25 febbraio 2012 – ore 14.30

Organigrammi e Staff tecnici

F.C. PRO VERCELLI 1892 S.r.l.

via Vicenza, 22 - 13100 Vercelli Vercelli - Tel. 0161.294564 - Fax 0161.271341

Stadio: "Silvio Piola" - Via Massaua, 5 - Vercelli (mt 105x68, 4030 spettatori)

Colori sociali: maglia bianca, calzoncini e calzettoni neri.

Sito ufficiale: www.fcprovercelli.it

Organigramma societario

PRESIDENTE	Massimo Secondo
AMMINISTRATORE DELEGATO	Fabrizio Rizzi
DIRETTORE GENERALE	Giancarlo Romairone
SEGRETARIO GENERALE	Antonino Avarello
RESPONSABILE AMMINISTRATIVO	Stefano Bordone
ADDETTO STAMPA	Filippo Simonetti
MARKETING	e-20 s.r.l. - Andrea Moscatelli

Staff tecnico / sanitario

ALLENATORE	Maurizio Braghin
ALLENATORE IN SECONDA	Alessandro Turone
PREPARATORE DEI PORTIERI	Antonello De Giorgi
PREPARATORE ATLETICO	Stefano Bortolan
MEDICI SOCIALI	Matteo Scala Marchiano - Massimiliano Scala Marchiano
MASSOFISIOTERAPISTI	Fabrizio Pessetti - Stefano Francese
TEAM MANAGER	Pino Olmo

ASSOCIAZIONE CALCIO REGGIANA 1919 SpA

Piazza Atleti Azzurri d'Italia, 1 - 42122-Reggio Emilia - Tel. 0522.232574 - Fax 0522.922384

Stadio: "Giglio" - Piazzale Atleti Azzurri d'Italia, 1 - Reggio Emilia (mt 105x68, 20084 spettatori)

Colori sociali: maglia granata, calzoncini blu, calzettoni neri

Sito ufficiale: www.reggianacalcio.it

Organigramma societario

PRESIDENTE	Alessandro Barilli
VICE PRESIDENTE	Carlo Filippi
DIRETTORE GENERALE AREA TECNICA	Tito Corsi
DIRETTORE SPORTIVO	Franco De Falco
TEAM MANAGER	Stefano Buffagni
SEGRETARIA GENERALE	Monica Torreggiani
RESPONSABILE SVILUPPO E COMUNICAZIONE	Matteo Iori

Staff tecnico / sanitario

ALLENATORE	Lamberto Zauli
ALLENATORE IN SECONDA	Salvatore Lanna
PREPARATORE ATLETICO	Massimo Massi
ALLENATORE DEI PORTIERI	Andrea Rossi
RESPONSABILE SANITARIO	Giovanni Tortorella
MEDICI SOCIALI	M. Manzotti - P. Simonazzi - I. Tartaglia
MASSAGGIATORI	Gianfranco Mastini - Ivan Gianferrari
MAGAZZINIERE	Gabriele Fiorani

7^ Giornata di Ritorno

Pro Vercelli - Reggiana

Sabato 25 febbraio 2012 – ore 14.30

Organico Pro Vercelli

Giocatore	Nato il	Naz	R	Pres	Gol	Esp	Tit	Entra	Esce	Min Tit	Min Sub	Min Tot
DAN Marzio	19/10/1978	ITA	P	-	-	-	-	-	-	-	-	-
MIRANDA Marcos	06/03/1992	BRA	P	-	-	-	-	-	-	-	-	-
VALENTINI Alex	05/04/1988	ITA	P	22	- 13	-	22	-	-	2102	-	2102
ARMENISE Alessandro	23/10/1984	ITA	D	16	-	1	13	3	-	1210	116	1326
BATTAGLIA Francesco	26/04/1985	ITA	D	1	-	-	1	-	-	95	-	95
BENCIVENGA Angelo	24/12/1991	ITA	D	14	1	-	10	4	4	862	79	941
CANCELLOTTI Tommaso	22/05/1992	ITA	D	12	-	-	10	2	2	854	82	936
MASI Alberto	02/09/1992	ITA	D	16	1	2	15	1	-	1388	61	1449
MODOLO Marco	23/03/1989	ITA	D	11	-	-	7	4	1	607	62	669
MURANTE Stefano	25/02/1983	ITA	D	15	-	-	15	-	3	1368	-	1368
RANELLUCCI Alessandro	25/02/1983	ITA	D	21	-	-	21	-	-	2008	-	2008
CALVI Mauro	17/04/1984	ITA	C	10	-	-	8	2	1	737	33	770
CARRARO Federico	23/06/1992	ITA	C	1	-	-	1	-	1	61	-	61
DISABATO Donato	17/04/1990	ITA	C	14	1	-	12	2	9	921	25	946
ESPINAL Marte Edwards Vinicio	14/11/1982	DOM	C	14	2	-	13	1	3	1159	47	1206
FABIANO Gianni	09/07/1984	ITA	C	19	1	-	17	2	5	1493	60	1553
GERMANO Umberto	22/04/1992	ITA	C	11	2	-	6	5	2	542	126	668
MARCONI Andrea	24/05/1985	ITA	C	10	1	-	7	3	1	658	117	775
ROSSO Andrea	27/07/1984	ITA	C	19	-	1	18	1	1	1702	67	1769
DI PIAZZA Matteo	15/05/1988	ITA	A	10	5	-	8	2	7	525	59	584
IEMMELLO Pietro	06/03/1992	ITA	A	20	4	-	18	2	13	1440	63	1503
MALATESTA Simone	09/02/1982	ITA	A	17	8	-	10	7	3	895	155	1050
MARTINI Marco	12/04/1979	ITA	A	3	2	-	2	1	2	119	13	132
TONANI Davide	13/05/1992	ITA	A	4	-	-	-	4	-	-	57	57
TRIPOLI Pietro	26/02/1987	ITA	A	13	-	1	4	9	5	254	290	544

Presenze e reti giocatori non più in organico (con almeno una gara disputata) :
Santoni S. (7 presenze e 1 rete), Pigoni F. (5 presenze), Nocciola D. (2 presenze)

Reti	Marcatore	Ruolo	rig	Pt	St
8	Malatesta S.	A	0	3	5
5	Di Piazza M.	A	0	4	1
4	Iemmello P.	A	1	2	2
2	Germano U.	C	0	0	2
2	Espinal M.	C	0	0	2
2	Martini M.	A	0	2	0
1	Fabiano G.	C	0	0	1
1	Marconi A.	C	0	1	0
1	Disabato D.	C	0	0	1
1	Bencivenga A.	D	0	1	0
1	Masi A.	D	0	0	1
1	Santoni S.	A	0	0	1

Rigorista	Tirati	Reti	% realizz.
Iemmello P.	1	1	100,00%
Malatesta S.	1	0	0,00%

Portiere	Reti	rig	Pt	St
Valentini	-13	1	7	6

7^ Giornata di Ritorno

Pro Vercelli - Reggiana

Sabato 25 febbraio 2012 – ore 14.30

Organico Reggiana

Giocatore	Nato il	Naz	R	Pres	Gol	Esp	Tit	Entra	Esce	Min Tit	Min Sub	Min Tot
BELLUCCI Niccolò	08/09/1988	ITA	P	6	- 6	-	6	-	-	576	-	576
NOCI Alessandro	05/04/1994	ITA	P	-	-	-	-	-	-	-	-	-
SILVESTRI Marco	02/03/1991	ITA	P	17	- 24	-	17	-	-	1624	-	1624
AYA Ramzi	02/08/1990	ITA	D	23	-	-	22	1	2	2079	35	2114
CABECCIA Marco	25/05/1987	ITA	D	1	-	-	1	-	-	94	-	94
CARLINI Riccardo	27/02/1991	ITA	D	-	-	-	-	-	-	-	-	-
IRACI Benedetto	03/02/1989	ITA	D	16	2	-	10	6	4	805	239	1044
MAGLIOCCHETTI Daniele	11/05/1986	ITA	D	5	-	-	5	-	-	474	-	474
MEI Massimiliano	01/05/1981	ITA	D	9	1	1	8	1	-	703	14	717
PANIZZI Erik	15/02/1994	ITA	D	5	-	-	4	1	2	311	68	379
SIRAGUSA Adriano	13/03/1990	ITA	D	4	-	-	3	1	1	220	28	248
SPEROTTO Nicolò	30/03/1992	ITA	D	16	-	1	14	2	1	1208	31	1239
ZINI Danilo	01/06/1978	ITA	D	21	1	-	20	1	1	1899	30	1929
ALESSI Giuseppe	15/04/1977	ITA	C	21	9	1	21	-	4	1951	-	1951
ARATI Matteo	14/04/1990	ITA	C	12	-	-	9	3	3	810	87	897
ARDIZZONE Francesco	17/02/1992	ITA	C	11	1	-	6	5	1	556	102	658
CALZI Giampaolo	09/09/1985	ITA	C	17	-	1	17	-	5	1464	-	1464
CAVALIERI Gian Marco	22/09/1990	ITA	C	-	-	-	-	-	-	-	-	-
DOUMBIA Madikaba	18/06/1993	FRA	C	1	-	-	-	1	-	-	4	4
MARMIROLI Lorenzo	10/08/1994	ITA	C	1	-	-	-	1	-	-	9	9
MATTEINI Davide	11/05/1982	ITA	C	16	2	-	13	3	6	1098	32	1130
SPEZZANI Mattia	19/05/1992	ITA	C	3	-	1	1	2	-	24	21	45
VIAPIANA Fabio Andrè	15/03/1981	BRA	C	22	-	-	20	2	2	1894	61	1955
FEDI Francesco	17/04/1991	ITA	A	4	1	-	-	4	-	-	91	91
GURMA Mario	14/04/1982	GRE	A	17	4	-	14	3	6	1228	25	1253
ROSSI Paolo	25/12/1982	ITA	A	19	5	-	15	4	6	1296	60	1356

Presenze e reti giocatori non più in organico (con almeno una gara disputata) :
Esposito S. (17 presenze), Bovi N. (9 presenze), Lanna S. (9 presenze), Redzic A. (5 presenze), Bettati S. (2 presenze), Mazzera L. (1 presenza)

Reti	Marcatore	Ruolo	rig	Pt	St
9	Alessi G.	C	1	3	6
5	Rossi P.	A	1	4	1
4	Gurma M.	A	0	2	2
2	Iraci B.	D	0	1	1
2	Matteini D.	C	0	1	1
1	Zini D.	D	0	0	1
1	Mei M.	D	0	0	1
1	Ardizzone F.	C	0	0	1
1	Fedi F.	A	0	0	1

Rigorista	Tirati	Reti	% realizz.
Alessi G.	1	1	100,00%
Esposito S.	1	0	0,00%
Rossi P.	1	1	100,00%

Portiere	Reti	rig	Pt	St
Silvestri	-24	3	13	11
Bellucci	-6	-	1	5

7^ Giornata di Ritorno

Pro Vercelli - Reggiana

Sabato 25 febbraio 2012 – ore 14.30

Pro Vercelli - Il cammino

Girone di Andata

G	Data	Incontro	Score	Esito	Allenatore	Arbitro	Marcatori
2	11/09/2011	Pro Vercelli - Foggia	0 - 0	P	Braghin	De Faveri	
1	14/09/2011	Como - Pro Vercelli	1 - 0	S	Braghin	Cifelli	[90 Tavares]
3	18/09/2011	Monza - Pro Vercelli	0 - 1	V	Braghin	Operato	[52 Espinal]
4	25/09/2011	Pro Vercelli - Pisa	0 - 0	P	Braghin	La Penna	
5	02/10/2011	Benevento - Pro Vercelli	1 - 1	P	Braghin	Aloisi	[3 Iemmello] [61 VACCA rig.]
6	09/10/2011	Pro Vercelli - Avellino	4 - 1	V	Braghin	Bellutti	[27 Di Piazza] [34 Lasagna] [44 Marconi] [53 Disabato] [75 MALATESTA]
7	12/10/2011	Reggiana - Pro Vercelli	1 - 1	P	Braghin	Minelli	[10 Di Piazza] [83 Mei]
8	16/10/2011	Pro Vercelli - Taranto	0 - 0	P	Braghin	Merlino	
9	23/10/2011	Tritium - Pro Vercelli	1 - 2	V	Braghin	Abisso	[28 Dionisi aut.] [91 SANTONI] [92 Bortolotto]
10	30/10/2011	Pro Vercelli - Foligno	0 - 1	S	Braghin	Pezzuto	[92 CASTELLAZZI]
11	06/11/2011	Pavia - Pro Vercelli	1 - 2	V	Braghin	D'Angelo	[15 Marchi] [56 Fabiano] [79 Masi]
12	13/11/2011	Pro Vercelli - E. Viareggio	2 - 0	V	Braghin	Fanton	[31 Malatesta] [70 Iemmello rig.]
13	20/11/2011	Lumezzane - Pro Vercelli	0 - 1	V	Braghin	Morreale	[58 Malatesta]
14	28/11/2011	Pro Vercelli - Spal	1 - 0	V	Braghin	Gallo	[86 Malatesta]
15	04/12/2011	Ternana - Pro Vercelli	1 - 0	S	Braghin	Bindoni	[13 Gotti]
16	11/12/2011	Pro Vercelli - Sorrento	4 - 0	V	Braghin	Pasqua	[28 Malatesta] [45 Iemmello] [48 Germano] [54 Malatesta]
17	18/12/2011	Carpi - Pro Vercelli	2 - 1	S	Braghin	Abbattista	[28 Ranellucci aut.] [50 Espinal] [64 Eusepi]

Girone di Ritorno

G	Data	Incontro	Score	Esito	Allenatore	Arbitro	Marcatori
18	08/01/2012	Pro Vercelli - Como	2 - 0	V	Braghin	Roca	[7 Zullo aut.] [25 Bencivenga]
19	15/01/2012	Foggia - Pro Vercelli	1 - 1	P	Braghin	D'Angelo	[12 Malatesta] [43 Agodirin]
20	22/01/2012	Pro Vercelli - Monza	1 - 1	P	Braghin	Castrignanò	[38 Torregrossa] [53 Malatesta]
21	29/01/2012	Pisa - Pro Vercelli	1 - 4	V	Braghin	Operato	[8 Martini] [16 Buscaroli] [47 pt Martini] [57 Di Piazza] [70 Germano]
22	05/02/2012	Pro Vercelli - Benevento	3 - 0	V	Braghin	Ghersini	[8 Di Piazza] [15 Di Piazza] [79 IEMMELLO]
24	25/02/2012	Pro Vercelli - Reggiana	-		-	-	
25	04/03/2012	Taranto - Pro Vercelli	-		-	-	
23	07/03/2012	Avellino - Pro Vercelli	-		-	-	
26	11/03/2012	Pro Vercelli - Tritium	-		-	-	
27	18/03/2012	Foligno - Pro Vercelli	-		-	-	
28	25/03/2012	Pro Vercelli - Pavia	-		-	-	
29	01/04/2012	E. Viareggio - Pro Vercelli	-		-	-	
30	04/04/2012	Pro Vercelli - Lumezzane	-		-	-	
31	15/04/2012	Spal - Pro Vercelli	-		-	-	
32	22/04/2012	Pro Vercelli - Ternana	-		-	-	
33	29/04/2012	Sorrento - Pro Vercelli	-		-	-	
34	06/05/2012	Pro Vercelli - Carpi	-		-	-	

N.B. In maiuscolo le reti realizzate da giocatori subentrati nel corso della gara.

A cura dell'Ufficio Stampa Reggiana Calcio in collaborazione con Virtualcalcio – Cerignola (FG)

7^ Giornata di Ritorno

Pro Vercelli - Reggiana

Sabato 25 febbraio 2012 – ore 14.30

Reggiana - Il cammino

Girone di Andata

G	Data	Incontro	Score	Esito	Allenatore	Arbitro	Marcatori
1	04/09/2011	Pavia - Reggiana	1 - 1	P	Mangone	Intagliata	[29 Rossi rig.] [47 Rodriguez De Miguel]
2	11/09/2011	Reggiana - Monza	1 - 2	S	Mangone	Maresca	[4 Iacopino rig.] [40 Uggè] [72 Alessi]
3	18/09/2011	Benevento - Reggiana	2 - 2	P	Mangone	Saia	[38 Rossi] [44 Vacca rig.] [66 Gurma] [90 Cia]
4	25/09/2011	Reggiana - Como	2 - 4	S	Mangone	Merlino	[8 Urbano] [12 Toledo] [51 Filippini] [54 Tavares] [67 Alessi] [76 Gurma]
5	02/10/2011	Reggiana - Foligno	2 - 1	V	Mangone	Peretti	[57 Alessi] [85 TESTA] [91 Rossi]
6	09/10/2011	Sorrento - Reggiana	2 - 1	S	Mangone	Pasqua	[27 Di Nunzio] [73 Croce] [92 FEDI]
7	12/10/2011	Reggiana - Pro Vercelli	1 - 1	P	Mangone	Minelli	[10 Di Piazza] [83 Mei]
8	16/10/2011	Foggia - Reggiana	0 - 2	V	Mangone	Caso	[8 Iraci] [12 Gigliotti aut.]
9	24/10/2011	Carpi - Reggiana	3 - 1	S	Mangone	Manganiello	[5 Memushaj] [47 Matteini] [64 Cioffi] [86 Concas]
10	30/10/2011	Reggiana - Pisa	1 - 0	V	Mangone	De Faveri	[90 Zini]
11	06/11/2011	Avellino - Reggiana	2 - 0	S	Mangone	Ghersini	[32 De Angelis] [90 Malaccari]
12	13/11/2011	Reggiana - Spal	3 - 0	V	Mangone	Coccia	[42 Gurma] [45 Matteini] [51 Alessi]
13	20/11/2011	Tritium - Reggiana	0 - 1	V	Mangone	Monaco	[9 Alessi]
14	27/11/2011	Reggiana - Ternana	0 - 2	S	Mangone	Borriello	[39 Bernardi] [91 Nolè]
15	04/12/2011	E. Viareggio - Reggiana	2 - 1	S	Mangone	Roca	[5 Rossi] [50 Pizza] [75 Cristiani]
16	11/12/2011	Reggiana - Taranto	0 - 1	S	Mangone	Castrignanò	[88 Antonazzo]
17	18/12/2011	Lumezzane - Reggiana	1 - 0	S	Mangone	Giovani	[63 Antonelli Agomeri]

Girone di Ritorno

G	Data	Incontro	Score	Esito	Allenatore	Arbitro	Marcatori
18	08/01/2012	Reggiana - Pavia	2 - 1	V	Zauli	Bruno	[41 Alessi] [56 Marchi rig.] [68 ARDIZZONE]
19	15/01/2012	Monza - Reggiana	0 - 2	V	Zauli	Coccia	[8 Rossi] [51 Alessi rig.]
20	22/01/2012	Reggiana - Benevento	0 - 2	S	Zauli	Aversano	[18 Altinier] [84 MONTINI]
21	29/01/2012	Como - Reggiana	1 - 2	V	Zauli	Ros	[35 Bardelloni] [58 Iraci] [77 Alessi]
22	05/02/2012	Foligno - Reggiana	1 - 1	P	Zauli	Fiore	[11 Caturano] [26 Alessi]
23	18/02/2012	Reggiana - Sorrento	1 - 1	P	Zauli	La Penna	[29 Ginestra] [36 Gurma]
24	25/02/2012	Pro Vercelli - Reggiana	-		-	-	
25	04/03/2012	Reggiana - Foggia	-		-	-	
26	11/03/2012	Reggiana - Carpi	-		-	-	
27	18/03/2012	Pisa - Reggiana	-		-	-	
28	25/03/2012	Reggiana - Avellino	-		-	-	
29	01/04/2012	Spal - Reggiana	-		-	-	
30	04/04/2012	Reggiana - Tritium	-		-	-	
31	15/04/2012	Ternana - Reggiana	-		-	-	
32	22/04/2012	Reggiana - E. Viareggio	-		-	-	
33	29/04/2012	Taranto - Reggiana	-		-	-	
34	06/05/2012	Reggiana - Lumezzane	-		-	-	

N.B. In maiuscolo le reti realizzate da giocatori subentrati nel corso della gara.

A cura dell'Ufficio Stampa Reggiana Calcio in collaborazione con Virtualcalcio – Cerignola (FG)

7^ Giornata di Ritorno

Pro Vercelli - Reggiana

Sabato 25 febbraio 2012 – ore 14.30

Disposizioni tattiche Pro Vercelli

22^ PRO VERCELLI - BENEVENTO 3 - 0

Modulo schierato 4-3-2-1
All. Braghin

[P] Valentini
[D] Bencivenga ([D] Cancellotti)
[D] Ranellucci
[D] Modolo
[D] Armenise
[C] Rosso
[C] Calvi
[C] Espinal
[C] Carraro ([A] Iemmello *)
[C] Germano
[A] Di Piazza * * ([C] Marconi)

21^ PISA - PRO VERCELLI 1 - 4

Modulo schierato 4-3-1-2
All. Braghin

[P] Valentini
[D] Bencivenga
[D] Ranellucci
[D] Modolo
[D] Armenise
[C] Germano *
[C] Calvi
[C] Espinal
[C] Fabiano ([C] Rosso)
[A] Di Piazza * ([A] Tonani)
[A] Martini * * ([C] Marconi)

20^ PRO VERCELLI - MONZA 1 - 1

Modulo schierato 4-3-1-2
All. Braghin

[P] Valentini
[D] Bencivenga
[D] Ranellucci
[D] Masi
[D] Armenise
[C] Germano ([A] Tripoli)
[C] Rosso
[C] Espinal
[C] Fabiano ([D] Modolo)
[A] Malatesta *
[A] Martini ([A] Di Piazza)

19^ FOGGIA - PRO VERCELLI 1 - 1

Modulo schierato 4-1-3-2
All. Braghin

[P] Valentini
[D] Bencivenga
[D] Ranellucci
[D] Masi
[D] Murante
[C] Calvi
[C] Germano
[C] Fabiano
[C] Espinal
[A] Iemmello ([A] Di Piazza)
[A] Malatesta * ([A] Martini)

18^ PRO VERCELLI - COMO 2 - 0

Modulo schierato 4-3-1-2
All. Braghin

[P] Valentini
[D] Bencivenga *
[D] Murante
[D] Ranellucci
[C] Rosso
[D] Masi
[C] Germano ([D] Modolo)
[C] Espinal ([C] Calvi)
[A] Malatesta
[C] Fabiano
[A] Iemmello ([A] Tripoli)

17^ CARPI - PRO VERCELLI 2 - 1

Modulo schierato 4-3-1-2
All. Braghin

[P] Valentini
[D] Bencivenga
[D] Ranellucci
[D] Masi
[D] Murante ([A] Tonani)
[C] Espinal *
[C] Calvi ([C] Germano)
[C] Rosso
[C] Fabiano
[A] Malatesta
[A] Iemmello ([A] Tripoli)

16^ PRO VERCELLI - SORRENTO 4 - 0

Modulo schierato 4-3-1-2
All. Braghin

[P] Valentini
[D] Bencivenga ([D] Pigoni)
[D] Ranellucci
[D] Modolo
[D] Murante
[C] Espinal
[C] Calvi
[C] Germano *
[C] Fabiano
[A] Malatesta * * ([A] Tonani)
[A] Iemmello * ([A] Tripoli)

15^ TERNANA - PRO VERCELLI 1 - 0

Modulo schierato 4-3-2-1
All. Braghin

[P] Valentini
[D] Bencivenga
[D] Ranellucci
[D] Masi
[D] Murante
[C] Rosso
[C] Calvi
[C] Marconi ([C] Germano)
[C] Espinal
[A] Malatesta ([A] Santoni)
[C] Fabiano ([A] Iemmello)

14^ PRO VERCELLI - SPAL 1 - 0

Modulo schierato 4-3-1-2
All. Braghin

[P] Valentini
[D] Bencivenga
[D] Armenise
[D] Modolo
[C] Rosso
[D] Masi
[C] Disabato ([A] Tripoli)
[C] Espinal
[A] Malatesta *
[C] Fabiano ([C] Calvi)
[A] Iemmello ([A] Santoni)

13^ LUMEZZANE - PRO VERCELLI 0 - 1

Modulo schierato 4-4-2
All. Braghin

[P] Valentini
[D] Pigoni
[D] Armenise
[D] Ranellucci
[C] Rosso
[D] Masi
[A] Tripoli ([C] Disabato [D] Modolo)
[C] Espinal
[A] Malatesta *
[C] Fabiano
[A] Iemmello ([C] Germano)

12^ PRO VERCELLI - E. VIAREGGIO 2 - 0

Modulo schierato 4-3-3
All. Braghin

[P] Valentini
[D] Pigoni
[D] Armenise
[D] Ranellucci
[C] Rosso
[D] Masi
[A] Tripoli ([C] Germano)
[C] Espinal ([D] Modolo)
[A] Malatesta *
[C] Fabiano
[A] Iemmello * ([C] Disabato)

11^ PAVIA - PRO VERCELLI 1 - 2

Modulo schierato 4-3-3
All. Braghin

[P] Valentini
[D] Cancellotti ([D] Armenise)
[D] Murante ([C] Espinal)
[D] Ranellucci
[C] Rosso
[D] Masi *
[C] Disabato ([A] Tripoli)
[C] Marconi
[C] Fabiano *
[A] Malatesta
[A] Iemmello

N.B. In parentesi i giocatori subentrati. Gli asterischi indicano le reti realizzate.

A cura dell'Ufficio Stampa Reggiana Calcio in collaborazione con Virtualcalcio – Cerignola (FG)

7^ Giornata di Ritorno

Pro Vercelli - Reggiana

Sabato 25 febbraio 2012 – ore 14.30

Disposizioni tattiche Reggiana

23^ REGGIANA - SORRENTO 1 - 1

Modulo schierato 4-3-3
All. Zauli

[P] Silvestri
[D] Cabeccia
[D] Aya
[D] Zini
[D] Magliocchetti
[C] Ardizzone
[C] Viapiana
[C] Arati ([C] Spezzani)
[A] Gurma * ([D] Mei)
[A] Rossi
[C] Alessi ([C] Matteini)

22^ FOLIGNO - REGGIANA 1 - 1

Modulo schierato 3-5-1-1
All. Zauli

[P] Silvestri
[D] Aya
[D] Zini
[D] Magliocchetti
[D] Iraci
[C] Calzi ([C] Ardizzone)
[C] Viapiana
[C] Arati
[D] Panizzi ([D] Sperotto)
[C] Alessi *
[A] Rossi

21^ COMO - REGGIANA 1 - 2

Modulo schierato 3-5-1-1
All. Zauli

[P] Silvestri
[D] Aya
[D] Zini
[D] Magliocchetti
[D] Iraci * ([C] Ardizzone)
[C] Viapiana
[C] Spezzani
[C] Arati
[D] Panizzi
[C] Alessi * ([A] Gurma)
[A] Rossi ([C] Esposito)

20^ REGGIANA - BENEVENTO 0 - 2

Modulo schierato 3-5-1-1
All. Zauli

[P] Silvestri
[D] Aya
[D] Panizzi ([C] Arati)
[C] Calzi
[D] Zini ([C] Matteini)
[D] Magliocchetti
[D] Iraci
[C] Viapiana
[A] Rossi
[C] Alessi
[C] Ardizzone

19^ MONZA - REGGIANA 0 - 2

Modulo schierato 3-5-1-1
All. Zauli

[P] Silvestri
[D] Aya
[D] Zini
[D] Magliocchetti
[D] Iraci
[C] Calzi ([C] Spezzani)
[C] Viapiana
[C] Ardizzone
[D] Sperotto ([D] Panizzi)
[C] Alessi * ([C] Esposito)
[A] Rossi *

18^ REGGIANA - PAVIA 2 - 1

Modulo schierato 3-4-2-1
All. Zauli

[P] Silvestri
[D] Siragusa
[D] Zini
[D] Aya
[D] Iraci
[C] Calzi
[C] Viapiana ([C] Arati)
[D] Sperotto
[C] Alessi *
[C] Matteini ([C] Ardizzone *)
[A] Rossi ([A] Gurma)

17^ LUMEZZANE - REGGIANA 1 - 0

Modulo schierato 5-3-2
All. Mangone

[P] Bellucci
[D] Aya
[D] Zini
[D] Iraci ([C] Matteini)
[D] Lanna
[D] Panizzi
[C] Ardizzone ([C] Bovi)
[C] Viapiana ([C] Esposito)
[C] Alessi
[A] Rossi
[A] Gurma

16^ REGGIANA - TARANTO 0 - 1

Modulo schierato 4-3-2-1
All. Mangone

[P] Bellucci
[D] Aya
[D] Zini
[D] Lanna
[D] Sperotto
[C] Arati ([A] Rossi)
[C] Calzi ([D] Iraci)
[C] Viapiana
[C] Esposito
[C] Matteini
[A] Gurma

15^ E. VIAREGGIO - REGGIANA 2 - 1

Modulo schierato 4-3-3
All. Mangone

[P] Bellucci
[C] Arati ([D] Siragusa)
[D] Zini
[D] Aya
[D] Lanna ([D] Iraci)
[C] Calzi
[C] Viapiana
[C] Alessi
[C] Esposito
[A] Gurma
[A] Rossi *

14^ REGGIANA - TERNANA 0 - 2

Modulo schierato 4-3-1-2
All. Mangone

[P] Bellucci
[C] Arati
[D] Aya
[D] Lanna
[D] Sperotto
[C] Bovi ([D] Iraci)
[C] Calzi
[C] Alessi
[C] Esposito ([C] Viapiana)
[A] Rossi ([A] Fedi)
[A] Gurma

13^ TRITIUM - REGGIANA 0 - 1

Modulo schierato 4-3-2-1
All. Mangone

[P] Bellucci
[C] Arati
[D] Aya
[D] Lanna
[D] Sperotto
[C] Bovi
[C] Calzi
[C] Alessi *
[C] Esposito ([D] Zini)
[A] Gurma ([A] Rossi)
[C] Matteini ([C] Viapiana)

12^ REGGIANA - SPAL 3 - 0

Modulo schierato 4-3-2-1
All. Mangone

[P] Bellucci
[C] Arati
[D] Zini
[D] Aya
[D] Sperotto
[C] Bovi ([C] Mazzera)
[C] Viapiana
[C] Alessi *
[C] Esposito
[A] Gurma * ([D] Bettati)
[C] Matteini * ([A] Rossi)

N.B. In parentesi i giocatori subentrati. Gli asterischi indicano le reti realizzate.

A cura dell'Ufficio Stampa Reggiana Calcio in collaborazione con Virtualcalcio – Cerignola (FG)

Allenatori

Maurizio BRAGHIN

17/07/1959, Biella

Le squadre allenate

Piacenza	1996-99 settore giovanile; da gennaio a giugno 2000 serie A
Pro Vercelli	da luglio 2000 a novembre 2002 serie C2; 2010-11 2^ Div.; 2011-12 1^ Div.
Rodengo Saiano	dal 2003-04 al 2005-06 CND; da luglio 2008 a febbraio 2010 2^ Div.
Pergocrema	2006-07 serie C2
Ivrea	da luglio a novembre 2007 serie C2

I risultati

1 retrocessione in serie B	Piacenza, 1999-00
2 subentri	Piacenza, 1999-00; Rodengo Saiano, 2003-04
4 sostituzioni	Pro Vercelli, 2002-03; Rodengo Saiano, 2005-06 e 2009-10; Ivrea, 2007-08

I tecnici della stagione

Allenatore	Punti	Gare	Media	Vinte	Nulle	Perse	Gf	Gs	Note
BRAGHIN M.	40	22	1,82	11	7	4	31	13	

Lamberto ZAULI

19/07/1971, Roma

Le squadre allenate

Fano	da luglio 2010 ad aprile 2011 2^ Div.
Reggiana	da gennaio 2012 1^ Div.

I risultati

1 sostituzione	Fano, 2010-11
1 subentro	Reggiana, 2011-12

I tecnici della stagione

Allenatore	Punti	Gare	Media	Vinte	Nulle	Perse	Gf	Gs	Note
MANGONE A.	18	17	1,06	5	3	9	19	24	es. 22/12/11
ZAULI L.	11	6	1,83	3	2	1	8	6	sub. 3/1/12

7^ Giornata di Ritorno

Pro Vercelli - Reggiana

Sabato 25 febbraio 2012 – ore 14.30

Confronto Allenatori

BRAGHIN - Mese per mese in C1 / 1^ Div.

	G	V	P	S	M. Pts
Gennaio	4	2	2	0	2,00
Febbraio	1	1	0	0	3,00
Marzo	0	0	0	0	0
Aprile	0	0	0	0	0
Maggio	0	0	0	0	0
Giugno	0	0	0	0	0
Luglio	0	0	0	0	0
Agosto	0	0	0	0	0
Settembre	4	1	2	1	1,25
Ottobre	6	2	3	1	1,50
Novembre	4	4	0	0	3,00
Dicembre	3	1	0	2	1,00
TOTALE IN C1 / 1^ DIV.	22	11	7	4	1,82

N.B. Dati comprensivi di eventuali spareggi (3 punti per la vittoria).

ZAULI - Mese per mese in C1 / 1^ Div.

	G	V	P	S	M. Pts
Gennaio	4	3	0	1	2,25
Febbraio	2	0	2	0	1,00
Marzo	0	0	0	0	0
Aprile	0	0	0	0	0
Maggio	0	0	0	0	0
Giugno	0	0	0	0	0
Luglio	0	0	0	0	0
Agosto	0	0	0	0	0
Settembre	0	0	0	0	0
Ottobre	0	0	0	0	0
Novembre	0	0	0	0	0
Dicembre	0	0	0	0	0
TOTALE IN C1 / 1^ DIV.	6	3	2	1	1,83

N.B. Dati comprensivi di eventuali spareggi (3 punti per la vittoria).

Confronti tra gli allenatori in campionato

Nessun precedente

Riepilogo

Giocate	0
Vinte BRAGHIN M.	0
Pareggi	0
Vinte ZAULI L.	0

Confronti BRAGHIN - REGGIANA

1. 2011-12 1^ Div/A REGGIANA - PRO VERCELLI 1 - 1

Riepilogo BRAGHIN - REGGIANA

Giocate	1
Vinte BRAGHIN	0
Pareggi	1
Vinte REGGIANA	0

Confronti ZAULI - PRO VERCELLI

Nessun precedente

Riepilogo ZAULI - PRO VERCELLI

Giocate	0
Vinte ZAULI	0
Pareggi	0
Vinte PRO VERCELLI	0

7^ Giornata di Ritorno

Pro Vercelli - Reggiana

Sabato 25 febbraio 2012 – ore 14.30

Precedenti tra le squadre

Stagione	Torneo	Incontro	Risultato		Stagione	Torneo	Incontro	Risultato	
1940-41	B	PRO VERCELLI - REGGIANA	1-1	P	1940-41	B	REGGIANA - PRO VERCELLI	3-1	S
1957-58	C	PRO VERCELLI - REGGIANA	0-1	S	1957-58	C	REGGIANA - PRO VERCELLI	2-2	P
					2011-12	1^DIV/A	REGGIANA - PRO VERCELLI	1-1	P

L'esito delle gare (V=vittoria, P=pareggio, S=sconfitta) é riferito alla squadra: PRO VERCELLI

Bilancio in casa PRO VERCELLI		Bilancio in casa REGGIANA		Bilancio totale	
Giocate	**2**	**Giocate**	**3**	**Giocate**	**5**
Vinte PRO VERCELLI	**0**	**Vinte REGGIANA**	**1**	**Vinte PRO VERCELLI**	**0**
Pareggi	**1**	**Pareggi**	**2**	**Pareggi**	**3**
Vinte REGGIANA	**1**	**Vinte PRO VERCELLI**	**0**	**Vinte REGGIANA**	**2**
Reti PRO VERCELLI	**1**	**Reti REGGIANA**	**6**	**Reti PRO VERCELLI**	**5**
Reti REGGIANA	**2**	**Reti PRO VERCELLI**	**4**	**Reti REGGIANA**	**8**
Ultima vittoria PRO VERCELLI -		**Ultima vittoria REGGIANA** 1940-41 B REGGIANA-PRO VERCELLI 3-1		**Ultima vittoria PRO VERCELLI** -	
Ultimo pareggio 1940-41 B PRO VERCELLI-REGGIANA 1-1		**Ultimo pareggio** 2011-12 1^DIV/A REGGIANA-PRO VERCELLI 1-1		**Ultimo pareggio** 2011-12 1^DIV/A REGGIANA-PRO VERCELLI 1-1	
Ultima vittoria REGGIANA 1957-58 C PRO VERCELLI-REGGIANA 0-1		**Ultima vittoria PRO VERCELLI** -		**Ultima vittoria REGGIANA** 1957-58 C PRO VERCELLI-REGGIANA 0-1	

Convenzioni utilizzate:

I precedenti sono riferiti ai soli campionati professionistici (A,B,C,1^ Div,2^ Div) dal 1929/30 (istituzione girone unico della Serie A). Il campionato di Serie A 1945/46 non é incluso in quanto suddiviso in più gironi. Sono inoltre considerate le seguenti competizioni internazionali: Champions League (ex Coppa dei Campioni), Europa League (ex Coppa Uefa), Coppa delle Fiere, Coppa delle Coppe, Supercoppa UEFA, Intertoto, Coppa Intercontinentale, Mondiale per Club.

Le gare disputate in campo neutro sono incluse nel bilancio della squadra di casa.

Per le gare decise ai rigori si considera ai fini statistici il risultato al termine dei tempi regolamentari e/o supplementari.

A cura dell'Ufficio Stampa Reggiana Calcio in collaborazione con Virtualcalcio – Cerignola (FG)

7^ Giornata di Ritorno

Pro Vercelli - Reggiana

Sabato 25 febbraio 2012 – ore 14.30

Gli Arbitri

PRO VERCELLI

Arbitro	Pres	V	N	P	Esp	Rig. pro	Rig. contro
Operato G.	2	2	-	-	1	-	-
D'Angelo S.	2	1	1	-	-	-	-
Minelli D.	1	-	1	-	-	-	-
Roca D.	1	1	-	-	-	-	-
Morreale A.	1	1	-	-	1	-	-
Abbattista E.	1	-	-	1	-	-	-
Castrignanò F.	1	-	1	-	-	-	-
Cifelli G.	1	-	-	1	1	-	-
Bellutti S.	1	1	-	-	-	-	-
De Faveri A.	1	-	1	-	-	-	-
Gallo M.	1	1	-	-	-	-	-
Aloisi A.	1	-	1	-	1	-	1 (1)
Bindoni D.	1	-	-	1	2	-	-
Merlino A.	1	-	1	-	-	-	-
Pasqua F.	1	1	-	-	-	-	-
La Penna F.	1	-	1	-	-	-	-
Ghersini D.	1	1	-	-	-	-	-
Fanton F.	1	1	-	-	-	1 (1)	-
Pezzuto I.	1	-	-	1	-	1 (0)	-
Abisso R.	1	1	-	-	-	-	-

REGGIANA

Arbitro	Pres	V	N	P	Esp	Rig. pro	Rig. contro
Coccia A.	2	2	-	-	-	2 (1)	-
De Faveri A.	1	1	-	-	1	-	-
Peretti G.	1	1	-	-	-	-	-
Borriello F.	1	-	-	1	-	-	-
Intagliata G.	1	-	1	-	2	1 (1)	-
Merlino A.	1	-	-	1	-	-	-
Pasqua F.	1	-	-	1	-	-	-
Ros R.	1	1	-	-	1	-	-
La Penna F.	1	-	1	-	-	-	-
Monaco G.	1	1	-	-	-	-	-
Saia F.	1	-	1	-	-	-	1 (1)
Aversano S.	1	-	-	1	1	-	-
Bruno D.	1	1	-	-	-	-	1 (1)
Caso A.	1	1	-	-	-	-	-
Castrignanò F.	1	-	-	1	-	-	-
Fiore F.	1	-	1	-	-	-	-
Manganiello G.	1	-	-	1	-	-	-
Maresca F.	1	-	-	1	-	-	1 (1)
Minelli D.	1	-	1	-	-	-	-
Roca D.	1	-	-	1	1	-	-
Ghersini D.	1	-	-	1	-	-	-
Giovani S.	1	-	-	1	-	-	-

Top Ten 1^ Div./A

Arbitro	Sez.	Pres.
Abbattista E.	Molfetta	7
De Faveri A.	San Donà	6
Maresca F.	Napoli	6
Aversano S.	Treviso	5
Castrignanò F.	Roma 2	5
Coccia A.	San Benedetto	5
D'Angelo S.	Ascoli Piceno	5
La Penna F.	Roma 1	5
Merlino A.	Udine	5
Bellotti M.	Verona	5

Arbitro	Esp	Pres	Media
Oliveri M.	6	3	2,00
Abbattista E.	6	7	0,86
Pairetto L.	5	5	1,00
Castrignanò F.	4	5	0,80
De Faveri A.	4	6	0,67
Gallo M.	4	5	0,80
Bietolini C.	3	3	1,00
Aversano S.	3	5	0,60
Penno D.	3	4	0,75
Bindoni D.	3	5	0,60

Arbitro	Rig	Pres	Media
Pairetto L.	4	5	0,80
Oliveri M.	3	3	1,00
Coccia A.	3	5	0,60
Bindoni D.	3	5	0,60
Cifelli G.	3	5	0,60
Maresca F.	3	6	0,50
Castrignanò F.	2	5	0,40
Dei Giudici P.	2	3	0,67
La Penna F.	2	5	0,40
Bellotti M.	2	5	0,40

A cura dell'Ufficio Stampa Reggiana Calcio in collaborazione con Virtualcalcio – Cerignola (FG)

7^ Giornata di Ritorno

Pro Vercelli - Reggiana

Sabato 25 febbraio 2012 – ore 14.30

Raffronto statistico

Riepilogo	Vinte casa	Vinte fuori	Pareggi casa	Pareggi fuori	Perse casa	Perse fuori
Pro Vercelli	6 Avellino, E. Viareggio, Spal, Sorrento, Como, Benevento	5 Monza, Tritium, Pavia, Lumezzane, Pisa	4 Foggia, Pisa, Taranto, Monza	3 Benevento, Reggiana, Foggia	1 Foligno	3 Como, Ternana, Carpi
Reggiana	4 Foligno, Pisa, Spal, Pavia	4 Foggia, Tritium, Monza, Como	2 Pro Vercelli, Sorrento	3 Pavia, Benevento, Foligno	5 Monza, Como, Ternana, Taranto, Benevento	5 Sorrento, Carpi, Avellino, E. Viareggio, Lumezzane

Pro Vercelli		Reggiana
22	Giocate	23
40	Punti	27
1,82	Media punti	1,17
11	Vittorie	8
7	Pareggi	5
4	Sconfitte	10
31	Reti fatte	27
1,41	Media reti fatte	1,17
13	Reti subite	30
0,59	Media reti subite	1,30
64	Cartellini gialli	59
2,91	Media cartellini gialli	2,57
6	Cartellini rossi	6
0,27	Media cartellini rossi	0,26
22^ Pro Vercelli-Benevento 3-0	Ultima vittoria casa	18^ Reggiana-Pavia 2-1
21^ Pisa-Pro Vercelli 1-4	Ultima vittoria trasferta	21^ Como-Reggiana 1-2
20^ Pro Vercelli-Monza 1-1	Ultimo pareggio casa	23^ Reggiana-Sorrento 1-1
19^ Foggia-Pro Vercelli 1-1	Ultimo pareggio trasferta	22^ Foligno-Reggiana 1-1
10^ Pro Vercelli-Foligno 0-1	Ultima sconfitta casa	20^ Reggiana-Benevento 0-2
17^ Carpi-Pro Vercelli 2-1	Ultima sconfitta trasferta	17^ Lumezzane-Reggiana 1-0

7^ Giornata di Ritorno

Pro Vercelli - Reggiana

Sabato 25 febbraio 2012 – ore 14.30

Campionato in numeri

Giornata	Reti			Esp	Rigori			Segno			Segno prevalente
	Casa	Fuori	Totale		Realizz.	Falliti	Totale	1	X	2	
1	11	10	21	5	3	-	3	4	2	3	1
2	13	9	22	4	4	1	5	4	2	3	1
3	14	10	24	5	4	-	4	4	3	2	1
4	6	8	14	-	2	1	3	1	6	2	X
5	9	10	19	6	5	-	5	3	3	3	1X2
6	14	9	23	6	1	-	1	4	3	2	1
7	11	6	17	4	1	-	1	4	3	2	1
8	8	6	14	4	1	-	1	5	2	2	1
9	10	13	23	5	2	1	3	3	-	6	2
10	13	9	22	6	2	1	3	5	2	2	1
11	13	10	23	1	4	-	4	4	3	2	1
12	10	8	18	2	4	1	5	4	1	4	12
13	8	9	17	5	4	-	4	2	3	4	2
14	10	7	17	3	2	1	3	5	2	2	1
15	13	9	22	6	1	1	2	5	2	2	1
16	20	8	28	-	1	1	2	6	2	1	1
17	12	10	22	5	3	-	3	5	1	3	1
18	9	8	17	5	1	-	1	5	-	4	1
19	9	9	18	4	2	-	2	3	3	3	1X2
20	9	7	16	8	1	-	1	4	3	2	1
21	13	9	22	3	4	1	5	7	-	2	1
22	8	4	12	8	-	-	-	2	6	1	X
23	5	13	18	6	3	-	3	-	3	4	2
24	-	-	-	-	-	-	-	-	-	-	-
25	-	-	-	-	-	-	-	-	-	-	-
26	-	-	-	-	-	-	-	-	-	-	-
27	-	-	-	-	-	-	-	-	-	-	-
28	-	-	-	-	-	-	-	-	-	-	-
29	-	-	-	-	-	-	-	-	-	-	-
30	-	-	-	-	-	-	-	-	-	-	-
31	-	-	-	-	-	-	-	-	-	-	-
32	-	-	-	-	-	-	-	-	-	-	-
33	-	-	-	-	-	-	-	-	-	-	-
34	-	-	-	-	-	-	-	-	-	-	-

7^ Giornata di Ritorno

Pro Vercelli - Reggiana

Sabato 25 febbraio 2012 – ore 14.30

Distribuzione reti fatte per quarti

1-15		16-30		31-45		Recupero PT	
PRO VERCELLI	7	SORRENTO	5	TERNANA	8	AVELLINO	1
TARANTO	7	PRO VERCELLI	4	CARPI	6	BENEVENTO	1
TERNANA	6	TRITIUM	4	COMO	6	COMO	1
COMO	6	BENEVENTO	4	TRITIUM	6	LUMEZZANE	1
BENEVENTO	5	COMO	4	AVELLINO	5	MONZA	1
MONZA	5	MONZA	4	FOLIGNO	5	PISA	1
REGGIANA	5	FOGGIA	3	SPAL	5	PRO VERCELLI	1
PAVIA	4	SPAL	3	REGGIANA	5	SORRENTO	1
SORRENTO	4	TERNANA	2	PISA	4	TARANTO	1
CARPI	4	REGGIANA	2	SORRENTO	4		
FOLIGNO	3	LUMEZZANE	2	FOGGIA	4		
PISA	3	PAVIA	2	MONZA	4		
SPAL	2	CARPI	1	BENEVENTO	4		
FOGGIA	2	AVELLINO	1	PAVIA	3		
AVELLINO	2	PISA	1	PRO VERCELLI	3		
LUMEZZANE	1	TARANTO	1	LUMEZZANE	2		
TRITIUM	1	E. VIAREGGIO	1	E. VIAREGGIO	2		
E. VIAREGGIO	1			TARANTO	1		

46-60		61-75		76-90		Recupero ST	
PRO VERCELLI	9	AVELLINO	10	BENEVENTO	8	PISA	3
BENEVENTO	6	CARPI	7	CARPI	7	PAVIA	2
CARPI	6	SORRENTO	7	TARANTO	7	REGGIANA	2
FOGGIA	5	TERNANA	6	AVELLINO	6	FOLIGNO	2
LUMEZZANE	5	BENEVENTO	5	FOLIGNO	6	TERNANA	2
REGGIANA	5	FOGGIA	5	FOGGIA	5	TRITIUM	2
PAVIA	5	LUMEZZANE	5	COMO	5	SORRENTO	1
TARANTO	5	COMO	4	SORRENTO	4	TARANTO	1
TERNANA	5	SPAL	4	PAVIA	4	E. VIAREGGIO	1
SORRENTO	4	TARANTO	4	PISA	4	MONZA	1
MONZA	4	REGGIANA	4	REGGIANA	4	CARPI	1
TRITIUM	4	PRO VERCELLI	3	PRO VERCELLI	3	COMO	1
E. VIAREGGIO	3	TRITIUM	3	SPAL	3	PRO VERCELLI	1
COMO	3	PISA	2	TERNANA	3		
PISA	3	PAVIA	2	LUMEZZANE	3		
SPAL	2	E. VIAREGGIO	2	E. VIAREGGIO	3		
AVELLINO	1	FOLIGNO	1	MONZA	2		
FOLIGNO	1			TRITIUM	1		

A cura dell'Ufficio Stampa Reggiana Calcio in collaborazione con Virtualcalcio – Cerignola (FG)

7^ Giornata di Ritorno

Pro Vercelli - Reggiana

Sabato 25 febbraio 2012 – ore 14.30

Distribuzione reti subite per quarti

1-15

BENEVENTO	7
AVELLINO	6
COMO	6
FOGGIA	6
FOLIGNO	6
PAVIA	6
REGGIANA	6
E. VIAREGGIO	5
TRITIUM	4
MONZA	4
CARPI	3
PRO VERCELLI	2
PISA	2
SORRENTO	1
SPAL	1
TARANTO	1
TERNANA	1
LUMEZZANE	1

16-30

PISA	5
TRITIUM	5
COMO	4
FOLIGNO	4
AVELLINO	3
E. VIAREGGIO	3
REGGIANA	3
SORRENTO	3
SPAL	2
PRO VERCELLI	2
TARANTO	2
CARPI	2
PAVIA	2
MONZA	2
LUMEZZANE	1
TERNANA	1

31-45

PAVIA	10
TRITIUM	7
E. VIAREGGIO	7
MONZA	6
BENEVENTO	5
REGGIANA	5
PISA	4
SORRENTO	4
SPAL	4
AVELLINO	4
COMO	4
FOLIGNO	4
FOGGIA	3
TERNANA	3
PRO VERCELLI	3
TARANTO	2
LUMEZZANE	1
CARPI	1

Recupero PT

PISA	3
SPAL	3
SORRENTO	1
FOLIGNO	1
MONZA	1

46-60

MONZA	7
PAVIA	7
SPAL	7
AVELLINO	6
E. VIAREGGIO	6
BENEVENTO	5
FOGGIA	5
FOLIGNO	5
REGGIANA	5
PISA	4
COMO	4
CARPI	3
LUMEZZANE	3
SORRENTO	3
TERNANA	3
TRITIUM	2
TARANTO	1

61-75

LUMEZZANE	9
CARPI	7
PAVIA	7
COMO	5
AVELLINO	5
E. VIAREGGIO	5
BENEVENTO	4
FOGGIA	4
FOLIGNO	4
REGGIANA	4
PISA	3
SORRENTO	3
SPAL	3
TERNANA	3
MONZA	3
PRO VERCELLI	2
TRITIUM	2
TARANTO	1

76-90

COMO	8
E. VIAREGGIO	8
MONZA	7
PAVIA	7
REGGIANA	6
FOLIGNO	6
LUMEZZANE	5
AVELLINO	5
BENEVENTO	5
SPAL	5
TRITIUM	4
FOGGIA	4
CARPI	2
SORRENTO	2
PRO VERCELLI	2
PISA	1
TERNANA	1

Recupero ST

FOLIGNO	2
LUMEZZANE	2
PRO VERCELLI	2
SORRENTO	2
TRITIUM	2
TARANTO	1
TERNANA	1
SPAL	1
REGGIANA	1
MONZA	1
PAVIA	1
AVELLINO	1
BENEVENTO	1
CARPI	1
COMO	1

A cura dell'Ufficio Stampa Reggiana Calcio in collaborazione con Virtualcalcio – Cerignola (FG)

7^ Giornata di Ritorno

Pro Vercelli - Reggiana

Sabato 25 febbraio 2012 – ore 14.30

Rigori realizzati e falliti

Sono stati 64 i rigori concessi nel corso del campionato, di cui 55 realizzati.

	a favore	contro	diff
Benevento	7 (7)	5 (5)	2
Lumezzane	6 (5)	4 (4)	2
Sorrento	5 (4)	5 (4)	0
E. Viareggio	5 (4)	4 (4)	1
Como	4 (4)	2 (2)	2
Pisa	4 (3)	4 (2)	0
Avellino	3 (3)	1 (1)	2
Carpi	3 (2)	1 (1)	2
Foggia	3 (2)	3 (3)	0
Foligno	3 (3)	8 (6)	-5
Monza	3 (3)	7 (6)	-4
Pavia	3 (3)	8 (7)	-5
Reggiana	3 (2)	3 (3)	0
Taranto	3 (2)	1 (1)	2
Tritium	3 (3)	1 (1)	2
Pro Vercelli	2 (1)	1 (1)	1
Spal	2 (2)	4 (3)	-2
Ternana	2 (2)	2 (1)	0

N.B. In parentesi i rigori realizzati.

Gior.	Rigorista		Portiere		Min.	Esito	Arbitro
2	Ginestra C.	SORRENTO	Facchin	PAVIA	5' st	parato	La Penna
4	Rantier J.	TARANTO	Rossi	SORRENTO	17' st	fuori	Gallo
9	Venitucci D.	FOGGIA	Zandrini	FOLIGNO	2' st	traversa	Bietolini
10	Malatesta S.	PRO VERCELLI	Zandrini	FOLIGNO	48' st	parato	Pezzuto
12	Esposito S.	REGGIANA	Capecchi	SPAL	36' st	parato	Coccia
14	Fiale L.	E. VIAREGGIO	Pugliesi	PISA	30' st	parato	Castrignanò
15	Eusepi U.	CARPI	Pugliesi	PISA	14' st	parato	D'Angelo
16	Perna R.	PISA	Castelli	MONZA	25' pt	parato	Giallanza
21	Diana A.	LUMEZZANE	Ambrosi	TERNANA	43' st	parato	Maresca

Curiosità sui rigori

Più a favore	7 (Benevento)
Meno a favore	2 (Pro Vercelli, Spal, Ternana)
Più contro	8 (Foligno, Pavia)
Meno contro	1 (Avellino, Carpi, Pro Vercelli, Taranto, Tritium)
Più falliti	1 (Carpi, Foggia, Lumezzane, Pisa, Pro Vercelli, Reggiana, Sorrento, Taranto, E. Viareggio)

A cura dell'Ufficio Stampa Reggiana Calcio in collaborazione con Virtualcalcio – Cerignola (FG)

7^ Giornata di Ritorno

Pro Vercelli - Reggiana

Sabato 25 febbraio 2012 – ore 14.30

Espulsioni

Nel campionato sono state decretate 101 espulsioni. Di seguito la distribuzione per quarti di gioco.

	Tot	0-15	15-30	31-45	45+	46-60	61-75	76-90	90+
Avellino	4	0	0	0	0	0	1	3	0
Benevento	3	1	0	0	0	0	1	1	0
Carpi	4	1	0	0	0	0	1	2	0
Como	10	0	0	1	0	0	4	4	1
Foggia	6	0	1	1	0	2	0	1	1
Foligno	8	0	0	0	0	0	2	3	3
Lumezzane	6	0	0	0	0	0	0	5	1
Monza	3	0	0	1	0	0	1	1	0
Pavia	10	0	1	0	0	3	1	4	1
Pisa	3	0	0	1	0	1	0	1	0
Pro Vercelli	6	0	0	0	0	2	1	1	1
Reggiana	6	0	1	3	0	0	1	1	0
Sorrento	4	0	0	0	1	0	2	1	0
Spal	8	1	0	0	0	2	3	2	0
Taranto	5	0	0	0	0	2	2	1	0
Ternana	7	0	0	0	0	1	2	4	0
Tritium	4	0	1	0	0	0	1	2	0
E. Viareggio	4	0	0	0	0	1	0	2	0

Espulsioni dalla panchina (solo giocatori non schierati nella gara):

5^	Tripoli T.	Pro Vercelli
8^	Palibrk P.	E. Viareggio

Como 10:
Ardito, Diniz Paixao, Filippini, Ghidotti , Lewandowski (2), Salvi, Tavares, Toledo, Zullo

Pavia 10:
Capogrosso, Dall'Oglio, Galassi, Gheller (2), Puccio (3), Statella, Veronese

Foligno 8:
Coresi (2), Galuppo (3), Merli Sala, Messina , Tuia

Spal 8:
Agnelli, Arma, Bedin, Castiglia, Ghiringhelli, Laurenti, Marchini, Zamboni

Ternana 7:
Bernardi, Danti, De Giosa, Dianda, Docente, Gotti, Stendardo

Foggia 6:
D'Orsi, Meduri, Perpetuini, Traorè (2), Venitucci

Lumezzane 6:
Diana, Faroni, Loiacono, Pini (3)

Pro Vercelli 6:
Armenise, Masi (2), Pigoni, Rosso, Tripoli

Reggiana 6:
Alessi, Calzi, Lanna, Mei, Sperotto, Spezzani

Taranto 5:
Bremec, Chiaretti, De Gasperi, Rizzi, Sosa

Avellino 4:
D'Angelo, Malaccari, Millesi, Ricci

Carpi 4:
Cioffi, Concas, Laurini, Lorusso

Sorrento 4:
Armellino , Di Nunzio , Romeo, Sabato

Tritium 4:
Malgrati, Pansera, Possenti , Suagher

E. Viareggio 4:
Conson , Fiale , Lamorte, Palibrk

Benevento 3:
Gori, Pedrelli, Sy

Monza 3:
Campinoti, Cattaneo, Fiuzzi

Pisa 3:
Buscaroli, Scampini, Ton

7^ Giornata di Ritorno

Pro Vercelli - Reggiana

Sabato 25 febbraio 2012 – ore 14.30

Numeri del campionato

GIOCATORI SCHIERATI

FOLIGNO	31
MONZA	31
REGGIANA	29
AVELLINO	28
BENEVENTO	28
CARPI	28
COMO	28
FOGGIA	28
TARANTO	28
PAVIA	27
PISA	26
PRO VERCELLI	26
E. VIAREGGIO	26
LUMEZZANE	25
SORRENTO	23
SPAL	23
TRITIUM	23
TERNANA	22

RETI SUBENTRATI

SORRENTO	6
FOGGIA	5
TARANTO	5
COMO	4
PAVIA	4
AVELLINO	3
BENEVENTO	3
CARPI	3
PRO VERCELLI	3
FOLIGNO	2
REGGIANA	2
TERNANA	2
E. VIAREGGIO	2
LUMEZZANE	1
MONZA	1
SPAL	1
TRITIUM	1
PISA	0

RETI FATTE NEI RECUPERI

PISA	4	1 pt	3 st
PRO VERCELLI	2	1 pt	1 st
REGGIANA	2	0 pt	2 st
SORRENTO	2	1 pt	1 st
TARANTO	2	1 pt	1 st
TERNANA	2	0 pt	2 st
TRITIUM	2	0 pt	2 st
COMO	2	1 pt	1 st
FOLIGNO	2	0 pt	2 st
MONZA	2	1 pt	1 st
PAVIA	2	0 pt	2 st
LUMEZZANE	1	1 pt	0 st
CARPI	1	0 pt	1 st
AVELLINO	1	1 pt	0 st
BENEVENTO	1	1 pt	0 st
E. VIAREGGIO	1	0 pt	1 st

RETI SUBITE NEI RECUPERI

SPAL	4	3 pt	1 st
PISA	3	3 pt	0 st
SORRENTO	3	1 pt	2 st
FOLIGNO	3	1 pt	2 st
LUMEZZANE	2	0 pt	2 st
MONZA	2	1 pt	1 st
PRO VERCELLI	2	0 pt	2 st
TRITIUM	2	0 pt	2 st
TERNANA	1	0 pt	1 st
TARANTO	1	0 pt	1 st
REGGIANA	1	0 pt	1 st
PAVIA	1	0 pt	1 st
AVELLINO	1	0 pt	1 st
BENEVENTO	1	0 pt	1 st
CARPI	1	0 pt	1 st
COMO	1	0 pt	1 st

PUNTI IN CASA

CARPI	29 su 36
TARANTO	29 su 36
TERNANA	29 su 33
SORRENTO	24 su 33
AVELLINO	22 su 33
PRO VERCELLI	22 su 33
BENEVENTO	18 su 33
COMO	18 su 33
LUMEZZANE	17 su 36
PISA	17 su 33
SPAL	15 su 33
REGGIANA	14 su 33
TRITIUM	14 su 36
FOGGIA	13 su 33
FOLIGNO	13 su 36
E. VIAREGGIO	12 su 36
MONZA	10 su 33
PAVIA	6 su 36

PUNTI IN TRASFERTA

TERNANA	22 su 36
TARANTO	20 su 33
BENEVENTO	19 su 36
FOGGIA	19 su 36
PRO VERCELLI	18 su 33
SORRENTO	17 su 36
TRITIUM	16 su 33
LUMEZZANE	15 su 33
REGGIANA	15 su 36
COMO	14 su 33
CARPI	12 su 33
MONZA	11 su 36
PISA	10 su 36
AVELLINO	9 su 33
SPAL	8 su 33
PAVIA	5 su 33
FOLIGNO	4 su 33
E. VIAREGGIO	4 su 33

GIOCATORI IN GOL

PRO VERCELLI	12
CARPI	12
TRITIUM	11
FOGGIA	11
COMO	11
TERNANA	11
BENEVENTO	11
TARANTO	10
PAVIA	10
MONZA	10
LUMEZZANE	9
REGGIANA	9
AVELLINO	8
FOLIGNO	8
SORRENTO	8
E. VIAREGGIO	8
SPAL	6
PISA	5

SOSTITUZIONI EFFETTUATE

TARANTO	69
BENEVENTO	68
SORRENTO	68
FOGGIA	66
PAVIA	66
E. VIAREGGIO	66
AVELLINO	65
FOLIGNO	65
PRO VERCELLI	65
SPAL	65
TERNANA	65
TRITIUM	65
LUMEZZANE	64
MONZA	63
PISA	63
CARPI	61
COMO	61
REGGIANA	57

A cura dell'Ufficio Stampa Reggiana Calcio in collaborazione con Virtualcalcio – Cerignola (FG)

7^ Giornata di Ritorno

Pro Vercelli - Reggiana

Sabato 25 febbraio 2012 – ore 14.30

Risultati utili stagionali

TOTALE

Squadra	Giocate	Ris. utili	Vinte/Nulle
TARANTO	23	21	14/7
TERNANA	23	21	15/6
SORRENTO	23	19	11/8
PRO VERCELLI	22	18	11/7
CARPI	23	17	12/5
FOGGIA	23	16	8/8
BENEVENTO	23	15	11/4
PISA	23	15	6/9
COMO	22	14	9/5
LUMEZZANE	23	14	9/5
TRITIUM	23	14	8/6
AVELLINO	22	13	9/4
MONZA	23	13	4/9
REGGIANA	23	13	8/5
SPAL	22	11	6/5
FOLIGNO	23	9	4/5
PAVIA	23	9	1/8
E. VIAREGGIO	23	8	4/4

IN CASA

Squadra	Giocate	Ris. utili	Vinte/Nulle
CARPI	12	11	9/2
TARANTO	12	11	9/2
TERNANA	11	11	9/2
PRO VERCELLI	11	10	6/4
SORRENTO	11	10	7/3
LUMEZZANE	12	9	4/5
AVELLINO	11	8	7/1
BENEVENTO	11	8	5/3
COMO	11	8	5/3
TRITIUM	12	8	3/5
FOGGIA	11	7	3/4
FOLIGNO	12	7	3/4
PISA	11	7	5/2
SPAL	11	7	4/3
MONZA	11	6	2/4
REGGIANA	11	6	4/2
E. VIAREGGIO	12	6	3/3
PAVIA	12	4	1/3

IN TRASFERTA

Squadra	Giocate	Ris. utili	Vinte/Nulle
TARANTO	11	10	5/5
TERNANA	12	10	6/4
FOGGIA	12	9	5/4
SORRENTO	12	9	4/5
PISA	12	8	1/7
PRO VERCELLI	11	8	5/3
BENEVENTO	12	7	6/1
MONZA	12	7	2/5
REGGIANA	12	7	4/3
CARPI	11	6	3/3
COMO	11	6	4/2
TRITIUM	11	6	5/1
AVELLINO	11	5	2/3
LUMEZZANE	11	5	5/0
PAVIA	11	5	0/5
SPAL	11	4	2/2
FOLIGNO	11	2	1/1
E. VIAREGGIO	11	2	1/1

Giocatori schierati

TOTALE

FOLIGNO	31
MONZA	31
REGGIANA	29
AVELLINO	28
BENEVENTO	28
CARPI	28
COMO	28
FOGGIA	28
TARANTO	28
PAVIA	27
PISA	26
PRO VERCELLI	26
E. VIAREGGIO	26
LUMEZZANE	25
SORRENTO	23
SPAL	23
TRITIUM	23
TERNANA	22

PORTIERI

BENEVENTO	3
TARANTO	3
E. VIAREGGIO	3
CARPI	2
COMO	2
FOLIGNO	2
LUMEZZANE	2
MONZA	2
PAVIA	2
REGGIANA	2
SPAL	2
TERNANA	2
TRITIUM	2
AVELLINO	1
FOGGIA	1
PISA	1
PRO VERCELLI	1
SORRENTO	1

DIFENSORI

PISA	11
REGGIANA	11
AVELLINO	10
COMO	10
FOLIGNO	10
E. VIAREGGIO	10
LUMEZZANE	9
PRO VERCELLI	9
TARANTO	9
BENEVENTO	8
CARPI	8
FOGGIA	8
MONZA	8
PAVIA	8
SPAL	8
TRITIUM	8
SORRENTO	7
TERNANA	6

CENTROCAMPISTI

MONZA	14
AVELLINO	12
BENEVENTO	12
REGGIANA	12
CARPI	11
FOGGIA	11
SORRENTO	11
FOLIGNO	10
PAVIA	10
SPAL	10
PRO VERCELLI	9
LUMEZZANE	8
PISA	8
COMO	7
TERNANA	7
E. VIAREGGIO	7
TRITIUM	6
TARANTO	5

ATTACCANTI

TARANTO	11
COMO	9
FOLIGNO	9
FOGGIA	8
CARPI	7
MONZA	7
PAVIA	7
PRO VERCELLI	7
TERNANA	7
TRITIUM	7
LUMEZZANE	6
PISA	6
E. VIAREGGIO	6
AVELLINO	5
BENEVENTO	5
REGGIANA	4
SORRENTO	4
SPAL	3

A cura dell'Ufficio Stampa Reggiana Calcio in collaborazione con Virtualcalcio – Cerignola (FG)

7^ Giornata di Ritorno

Pro Vercelli - Reggiana

Sabato 25 febbraio 2012 – ore 14.30

L'Almanacco

1^ Div./A	Ave	Ben	Car	Com	Fog	Fol	Lum	Mon	Pav	Pis	Pro	Reg	Sor	Spa	Tar	Ter	Tri	Via
Avellino		1/4	1-0	3-3	18/3	2-0	2-1	4/3	22/4	1-0	7/3	2-0	0-1	2-1	6/5	1-3	1-2	2-0
Benevento	2-2		0-1	4/3	0-1	1-0	3-0	6/5	4/4	11/3	1-1	2-2	1-0	22/4	2-1	0-2	25/3	5-1
Carpi	25/2	15/4		1/4	3-2	29/4	3-0	2-0	2-1	2-2	2-1	3-1	18/3	1-0	0-2	1-1	4-0	3-0
Como	4/4	2-1	1-0		0-0	2-2	2-1	22/4	2-1	25/2	1-0	1-2	2-2	0-2	25/3	6/5	1-2	11/3
Foggia	1-1	1-2	25/3	1-2		11/3	22/4	1-0	6/5	1-0	1-1	0-2	1-1	4/4	0-1	3-1	25/2	1-1
Foligno	1-0	2-2	1-0	1-2	0-1		1-2	1-0	2-2	0-2	18/3	1-1	4/3	6/5	22/4	1-1	0-1	4/4
Lumezzane	15/4	0-2	1-1	29/4	2-0	25/2		0-0	11/3	1-1	0-1	1-0	1/4	0-0	0-3	0-0	1-0	1-0
Monza	1-1	1-2	4/4	1-1	2-1	15/4	25/3		2-2	29/4	0-1	0-2	0-3	3-1	11/3	0-2	1-1	25/2
Pavia	2-3	1-2	0-0	15/4	0-2	3-0	0-2	0-0		1/4	1-2	1-1	0-2	25/2	0-2	18/3	29/4	1-2
Pisa	3-0	2-0	22/4	1-0	1-1	25/3	0-2	2-2	1-0		1-4	18/3	6/5	1-2	4/4	5/3	0-2	2-0
Pro Vercelli	4-1	3-0	6/5	2-0	0-0	0-1	4/4	1-1	25/3	0-0		25/2	4-0	1-0	0-0	22/4	11/3	2-0
Reggiana	25/3	0-2	11/3	2-4	4/3	2-1	6/5	1-2	2-1	1-0	1-1		1-1	3-0	0-1	0-2	4/4	22/4
Sorrento	2-0	25/2	2-1	2-0	15/4	1-0	1-2	2-0	2-2	1-1	29/4	2-1		11/3	0-0	4/4	2-0	25/3
Spal	29/4	0-2	4/3	29/2	1-2	3-2	0-2	18/3	4-0	1-1	15/4	1/4	0-1		0-0	0-0	2-1	1-0
Taranto	2-0	18/3	1-1	3-1	1/4	1-0	1-0	2-1	2-1	0-0	4/3	29/4	1-0	1-0		0-1	15/4	2-0
Ternana	11/3	2-0	2-1	2-1	29/4	2-1	1-0	1/4	2-2	1-0	1-0	15/4	0-0	26/3	25/2		2-0	1-0
Tritium	1-0	2-1	0-1	18/3	1-1	1/4	4/3	1-3	1-1	0-0	1-2	0-1	22/4	1-1	1-1	2-0		6/5
E. Viareggio	0-1	29/4	0-3	1-2	0-2	1-0	18/3	1-1	4/3	15/4	1/4	2-1	2-2	2-0	0-0	0-3	0-1	

Almanacco 1^ Div./A	Andata	Ritorno	Totale
Turni disputati	17	6	23
Partite disputate	153	52	205
Vittorie	113	37	150
Pareggi	40	15	55
Punti assegnati	419	141	560
Media punti	2,74	2,71	2,73
Reti segnate	346	103	449
Media reti	2,26	1,98	2,19
Rigori realizzati	44	11	55
Rigori falliti	8	1	9
Cartellini gialli	813	269	1082
Cartellini rossi	67	34	101
Partita con più reti	4^ Reggiana-Como 2-4 13^ Avellino-Como 3-3 16^ Benevento-E. Viareggio 5-1	21^ Pisa-Pro Vercelli 1-4	4^ Reggiana-Como 2-4 13^ Avellino-Como 3-3 16^ Benevento-E. Viareggio 5-1

A cura dell'Ufficio Stampa Reggiana Calcio in collaborazione con Virtualcalcio – Cerignola (FG)

7^ Giornata di Ritorno

Pro Vercelli - Reggiana

Sabato 25 febbraio 2012 – ore 14.30

L'arbitro

Fabio MARESCA

Sez. Napoli, 12/04/1981

Bilancio generale	1^ Div./C1	2^ Div./C2
Gare dirette	16	13
Vittorie casa	6	5
Pareggi	5	3
Vittorie fuori	5	5

N.B. Il bilancio include eventuali playoff/playout.

Bilancio stagionale	1^ Div./C1	2^ Div./C2
Gare dirette	11	2
Vittorie casa	4	1
Pareggi	3	0
Vittorie fuori	4	1

N.B. Il bilancio include eventuali playoff/playout.

Ultima gara in 1^ Div	Gir B 06/02/2012 - Bassano-Alto Adige 0-0
Ultima gara in 2^ Div	Gir B 22/01/2012 - Vibonese-L'Aquila 0-1

I PRECEDENTI CON LE SQUADRE

PRO VERCELLI

Stagione	Torneo	Incontro	Score	Esito
Nessun precedente				

REGGIANA

Stagione	Torneo	Incontro	Score	Esito
2010-11	1^DIV/A	REGGIANA-COMO	1-1	P
2011-12	1^DIV/A	REGGIANA-MONZA	1-2	S

N.B. Ai fini statistici per le gare decise ai calci di rigore si considera il risultato al termine dei tempi supplementari.

Riepilogo	PRO VERCELLI			REGGIANA		
	C	F	Tot	C	F	Tot
Gare dirette	0	0	0	2	0	2
Vittorie	0	0	0	0	0	0
Pareggi	0	0	0	1	0	1
Sconfitte	0	0	0	1	0	1

I PRECEDENTI CON GLI ALLENATORI

BRAGHIN

Stagione	Torneo	Incontro	Score	Esito
Nessun precedente				

ZAULI

Stagione	Torneo	Incontro	Score	Esito
Nessun precedente				

Riepilogo	BRAGHIN			ZAULI		
	Casa	Fuori	Totale	Casa	Fuori	Totale
Gare dirette	0	0	0	0	0	0
Vittorie	0	0	0	0	0	0
Pareggi	0	0	0	0	0	0
Sconfitte	0	0	0	0	0	0